BROWARY TARNOWSKIE

KLATKA KL1	LOKAL 35	PIĘTRO 06
3 POKOJE	59,99 m²	LOGGIA

CD Locum

WIZUALIZACJA PROJEKTU

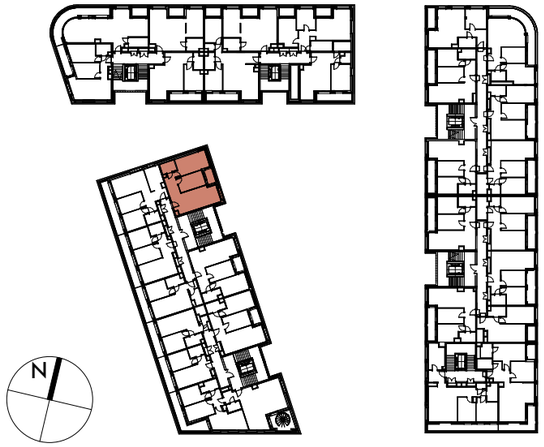

BUDYNEK B1.3 | RZUT PIĘTRA 06

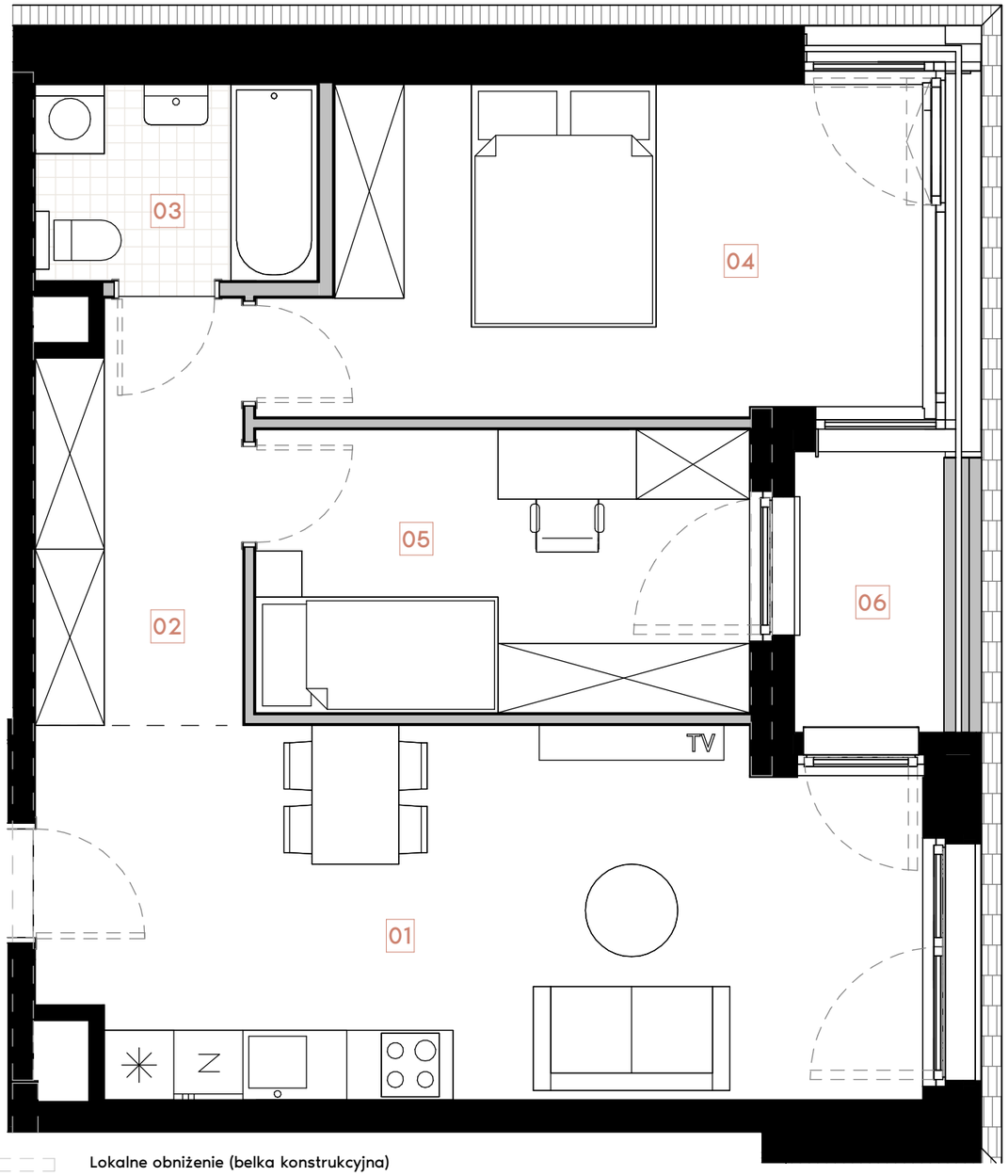

Lokalne obniżenie (belka konstrukcyjna)

Ściany działowe, rozbieralne

0 50 100cm

RZUT LOKALU 35

Nr	Pomieszczenie	Metraż
01	Pok. dzienny / aneks kuch.	23,75m²
02	Hol	6,35m²
03	Łazienka	4,16m²
04	Sypialnia	15,24m²
05	Sypialnia	10,49m²
Powierzchnia użytkowa		**59,99m²**
06	Loggia	3,17m²

BIURO SPRZEDAŻY: ul. Narutowicza 1, 33-100 Tarnów KONTAKT: sprzedaz@browarytarnowskie.pl +48 789 70 80 70

Uwagi:
Powierzchnia użytkowa pomieszczeń podana jest zgodnie z rozporządzeniem Ministra Rozwoju w sprawie szczegółowego zakresu i formy projektu budowlanego z dnia 11 września 2020r. (Dz. U. z 2020r. poz. 1609) oraz zgodnie z PN-ISO 9836:2022-07. Wymiary i powierzchnie lokali w dalszym etapie projektowania mogą ulec nieznacznym zmianom. Podane wymiary są wymiarami w świetle pionowych przegród (ścian) w stanie surowym. Urządzenia elektryczne (nie dotyczy grzejników), sanitarne, meble i drzwi wewnętrzne nie stanowią wyposażenia lokali, a ich rozmieszczenie jest przykładowe. Przedstawione plany mają charakter wyłącznie informacyjny i nie stanowią oferty w rozumieniu Kodeksu Cywilnego. Projekt chroniony prawem autorskim.