BROWARY TARNOWSKIE

KLATKA KL2	LOKAL 64	PIĘTRO 05
3 POKOJE	52,09 m²	LOGGIA

CD Locum

WIZUALIZACJA PROJEKTU

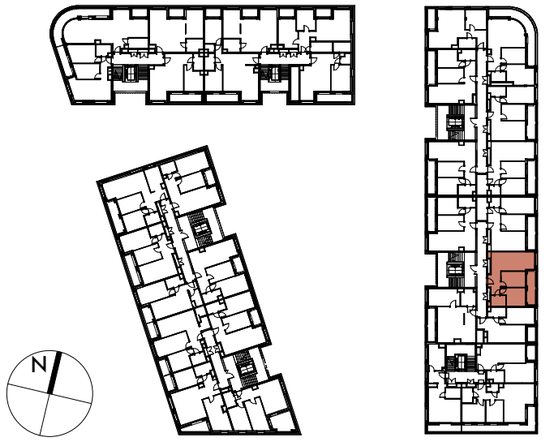

BUDYNEK B1.1 | RZUT PIĘTRA 05

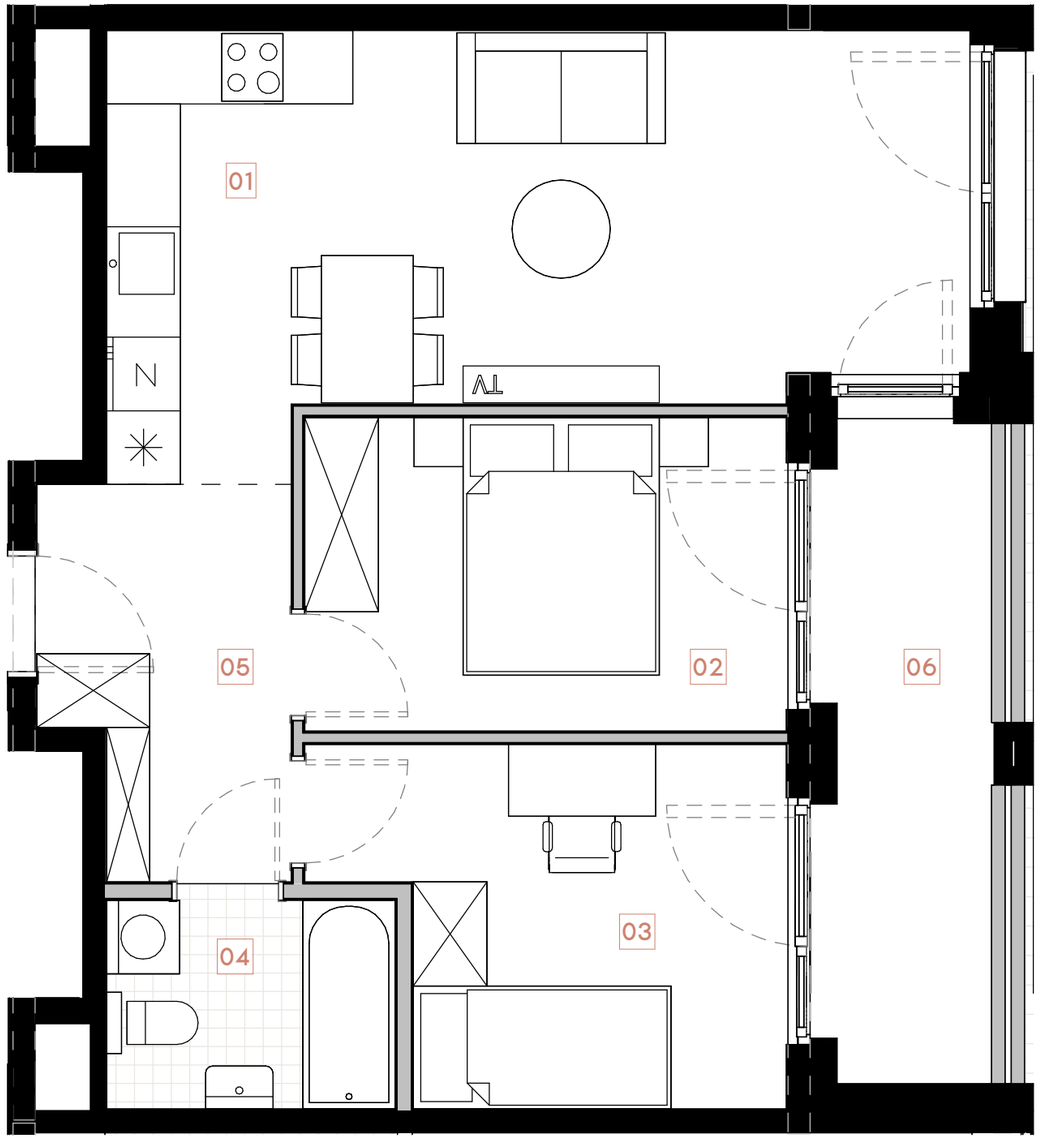

0 50 100cm

Lokalne obniżenie (belka konstrukcyjna)

Ściany działowe, rozbieralne

RZUT LOKALU 64

Nr	Pomieszczenie	Metraż
01	Pok. dzienny / aneks kuch.	22,04m²
02	Sypialnia	10,03m²
03	Sypialnia	10,02m²
04	Łazienka	4,00m²
05	Hol	6,00m²
	Powierzchnia użytkowa	**52,09m²**
06	Loggia	6,96m²

BIURO SPRZEDAŻY: ul. Narutowicza 1, 33-100 Tarnów KONTAKT: sprzedaz@browarytarnowskie.pl +48 789 70 80 70

Uwagi:
Powierzchnia użytkowa pomieszczeń podana jest zgodnie z rozporządzeniem Ministra Rozwoju w sprawie szczegółowego zakresu i formy projektu budowlanego z dnia 11 września 2020r. (Dz. U. z 2020r. poz. 1609) oraz zgodnie z PN-ISO 9836:2022-07. Wymiary i powierzchnie lokali w dalszym etapie projektowania mogą ulec nieznacznym zmianom. Podane wymiary są wymiarami w świetle pionowych przegród (ścian) w stanie surowym. Urządzenia elektryczne (nie dotyczy grzejników), sanitarne, meble i drzwi wewnętrzne nie stanowią wyposażenia lokali, a ich rozmieszczenie jest przykładowe. Przedstawione plany mają charakter wyłącznie informacyjny i nie stanowią oferty w rozumieniu Kodeksu Cywilnego. Projekt chroniony prawem autorskim.